11/03/2026

Aluna: Thaís Bispo Lima
Mestre: Hugo Pamponet
Matéria: Desenvolvimento de Sistema

Organização de Pastas em Projetos de Desenvolvimento
Criar uma documentação: como criar uma pasta, subpasta e como entrar e sair e anexo

Essa tela é do **Apache NetBeans**

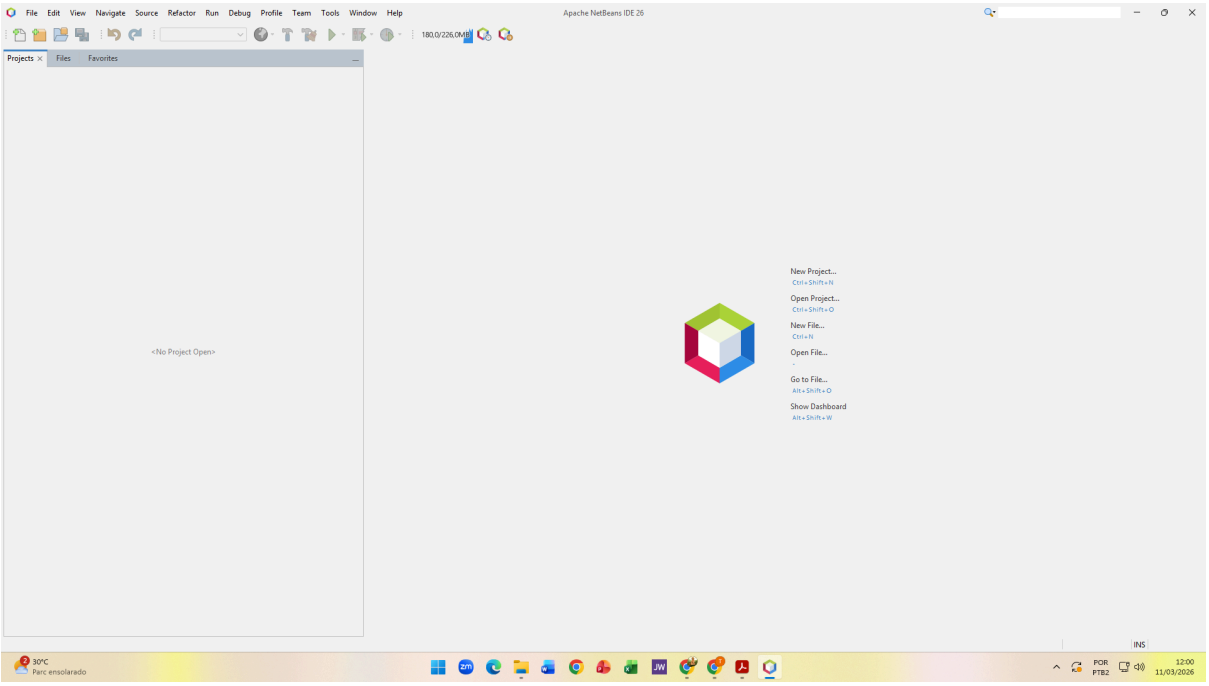

Criação da Página do projeto principal

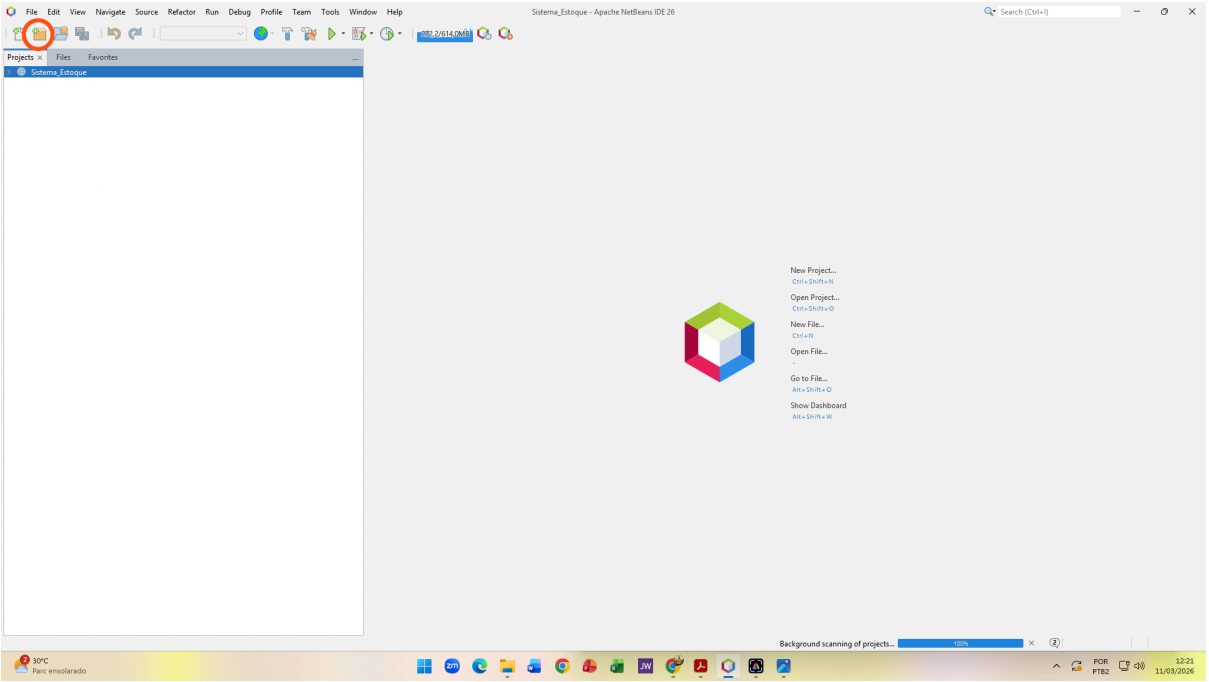

Na página principal do **Apache NetBeans**, procure no canto superior esquerdo a opção **File** ou o ícone da **pasta amarela** (sinalizado em verde).

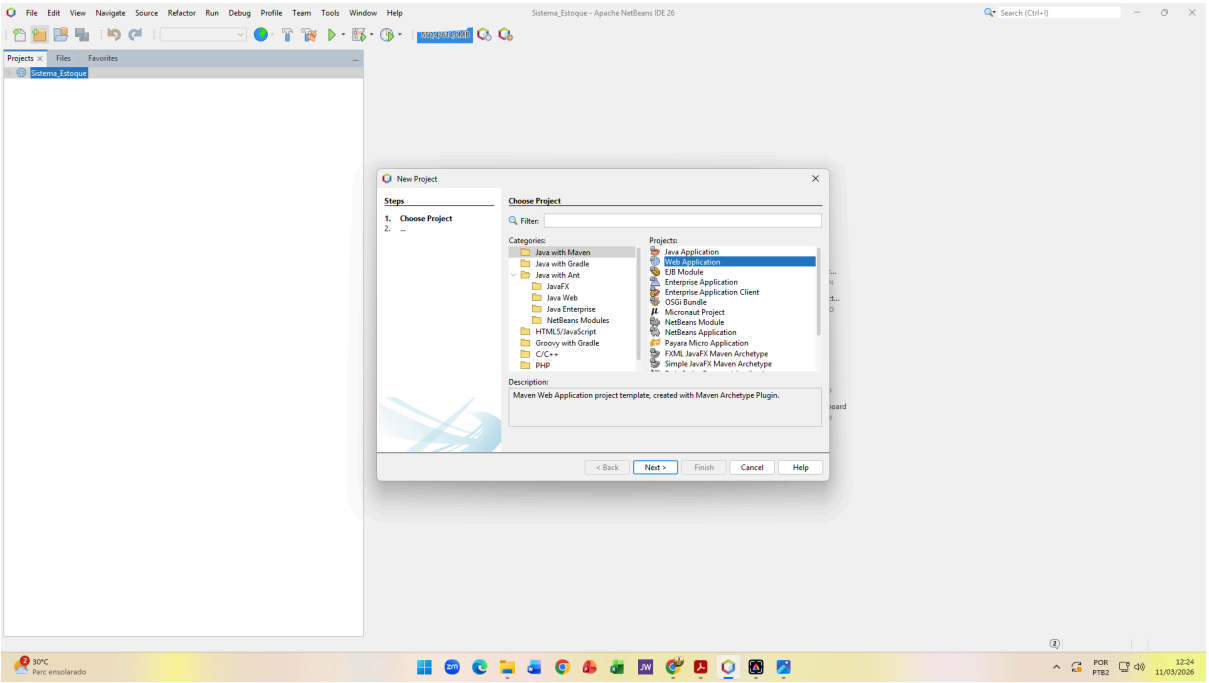

✅ Esse processo cria um projeto web utilizando o **Apache Maven**, que facilita o gerenciamento das dependências e da estrutura da aplicação web.

Com a página principal aberta, podemos começar a criar as **subpáginas** do projeto

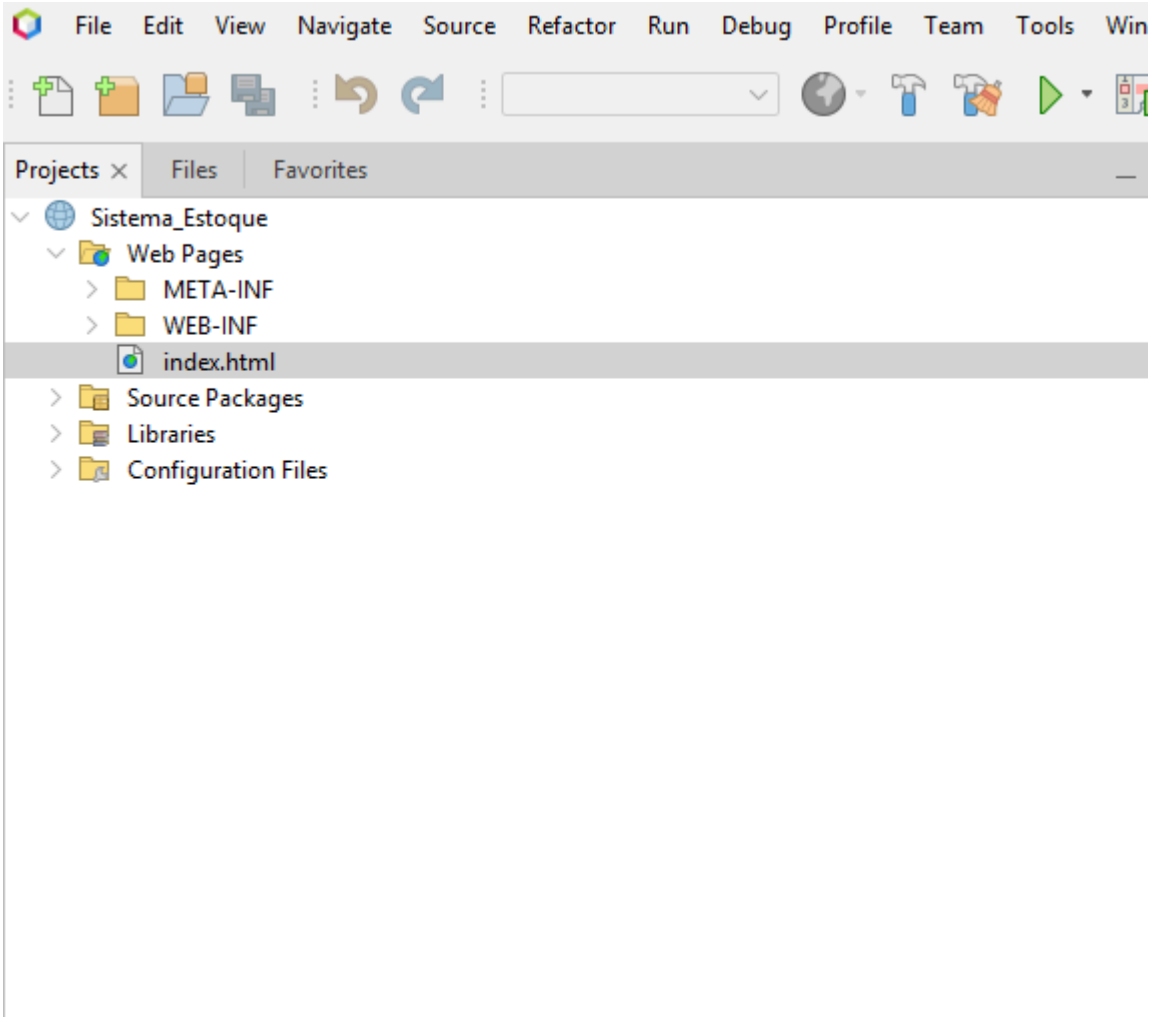

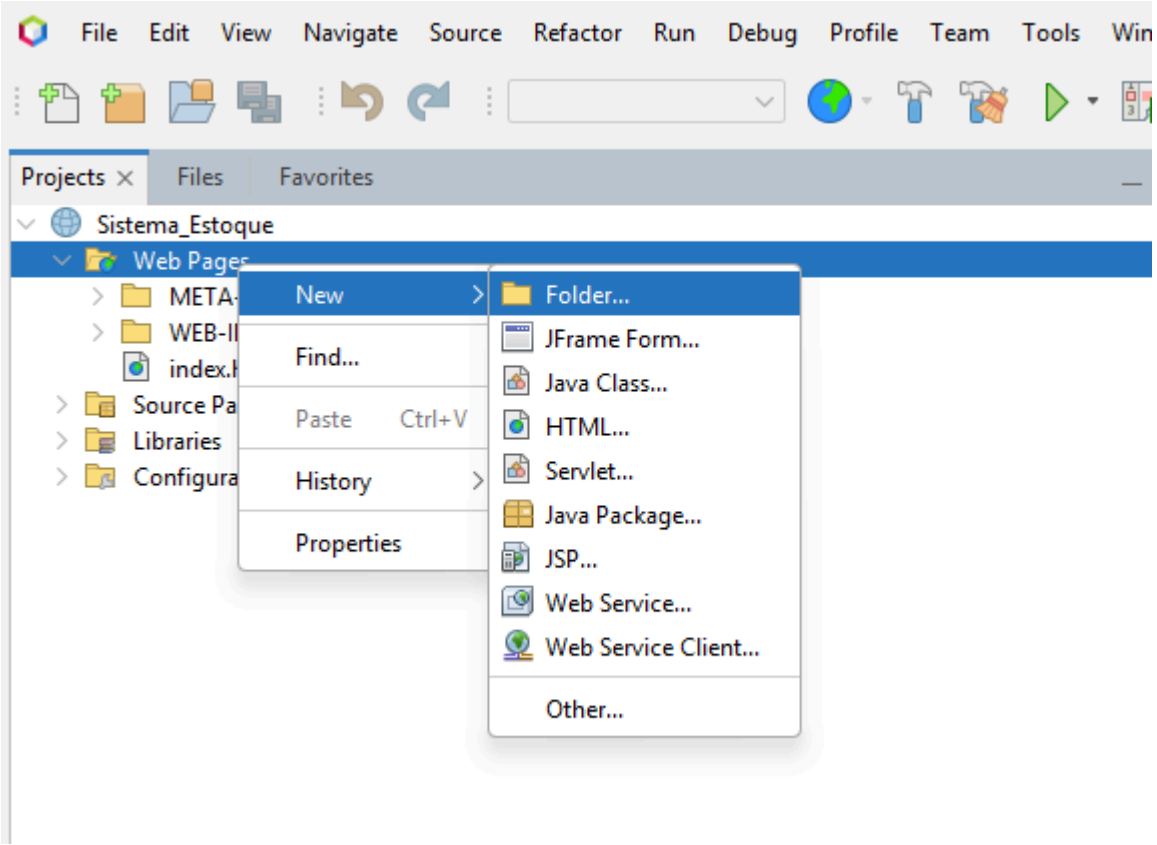

Na página que vai ser desenvolvida a página principal do programa vamos criar as nossas subpáginas.
Na página Web Pages clicando com o botão direito escolhemos a opção New e Folder para clicarmos na pasta onde vamos separar o HTML do CSS.

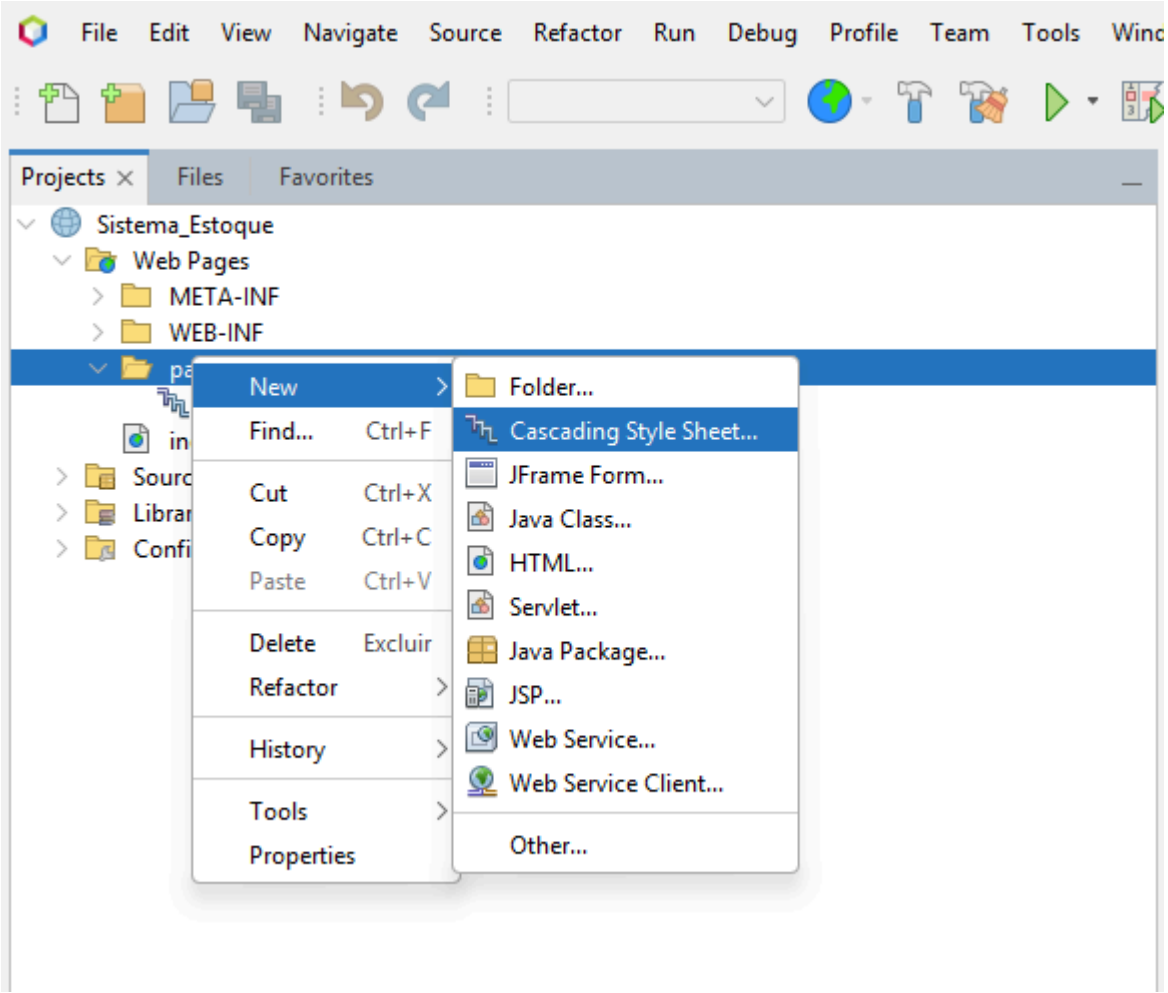

Na pasta *Pages*, clicamos com o botão direito do mouse, selecionamos a opção *New* e depois clicamos em *Cascading Style Sheet* para criar o arquivo de estilo CSS.

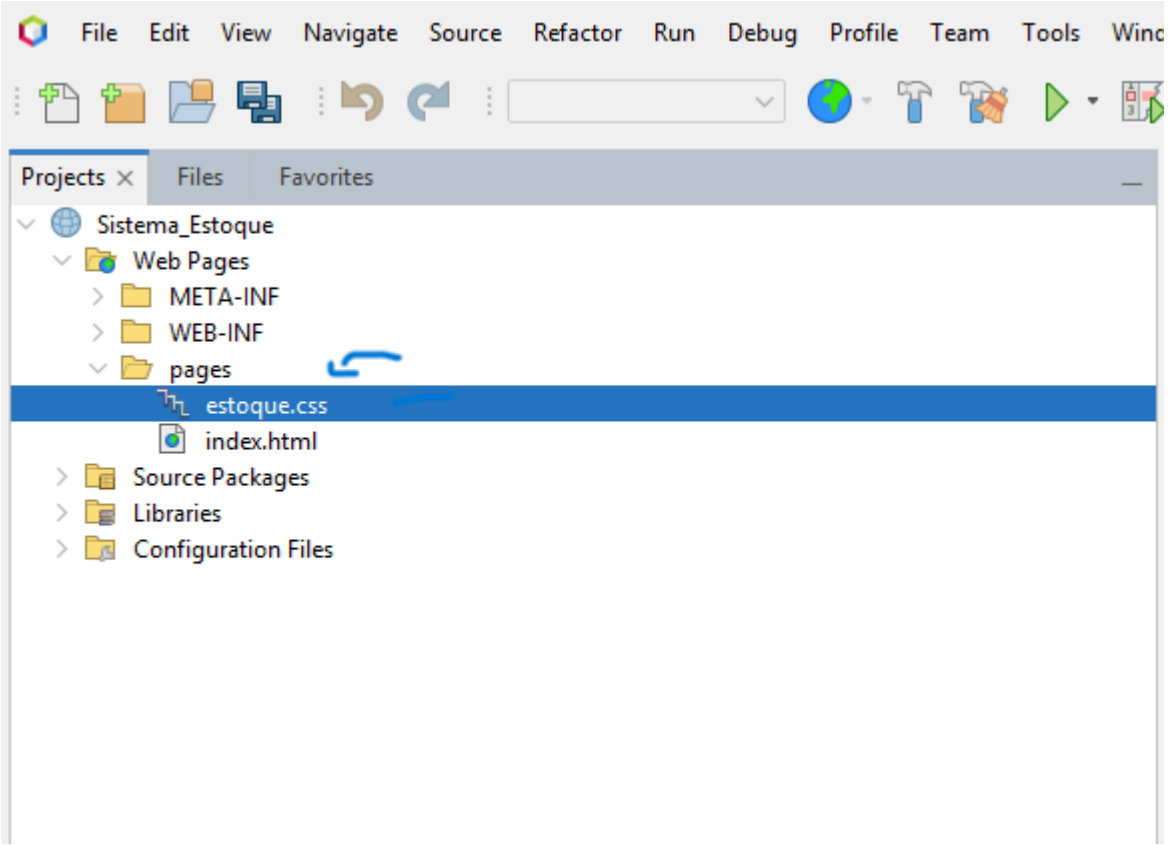

Como o arquivo CSS está dentro da pasta *pages* e o arquivo *index.html* está fora dela, é necessário informar o caminho da pasta na tag `<link>`. Assim, o HTML consegue localizar o arquivo de estilo.

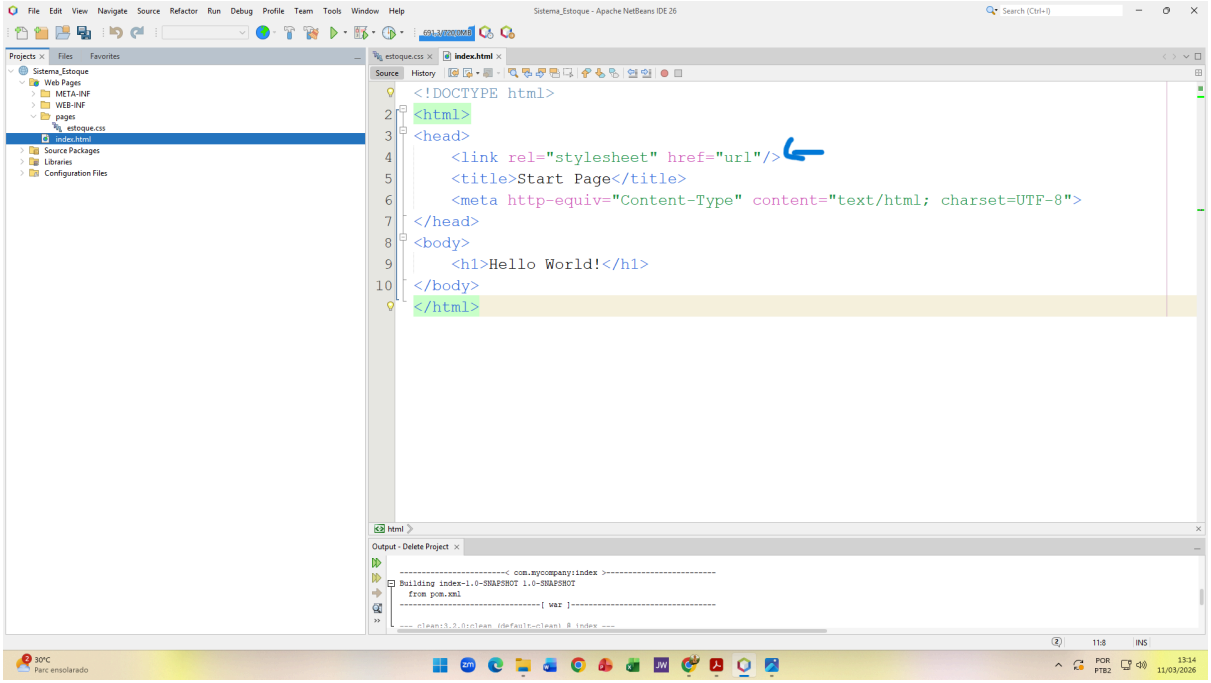

Para utilizar a página **CSS** na página **Index.html**, é necessário usar a tag `<link>`.
Dentro dessa tag, indicamos qual arquivo **CSS** será utilizado no site.

Se o arquivo **CSS** estiver na mesma pasta que o **Index.html**, basta escrever apenas o nome do arquivo. Também é possível usar **Ctrl + Espaço** para o editor sugerir o nome do arquivo automaticamente.

EX: <link rel="stylesheet" href="estoque.css">

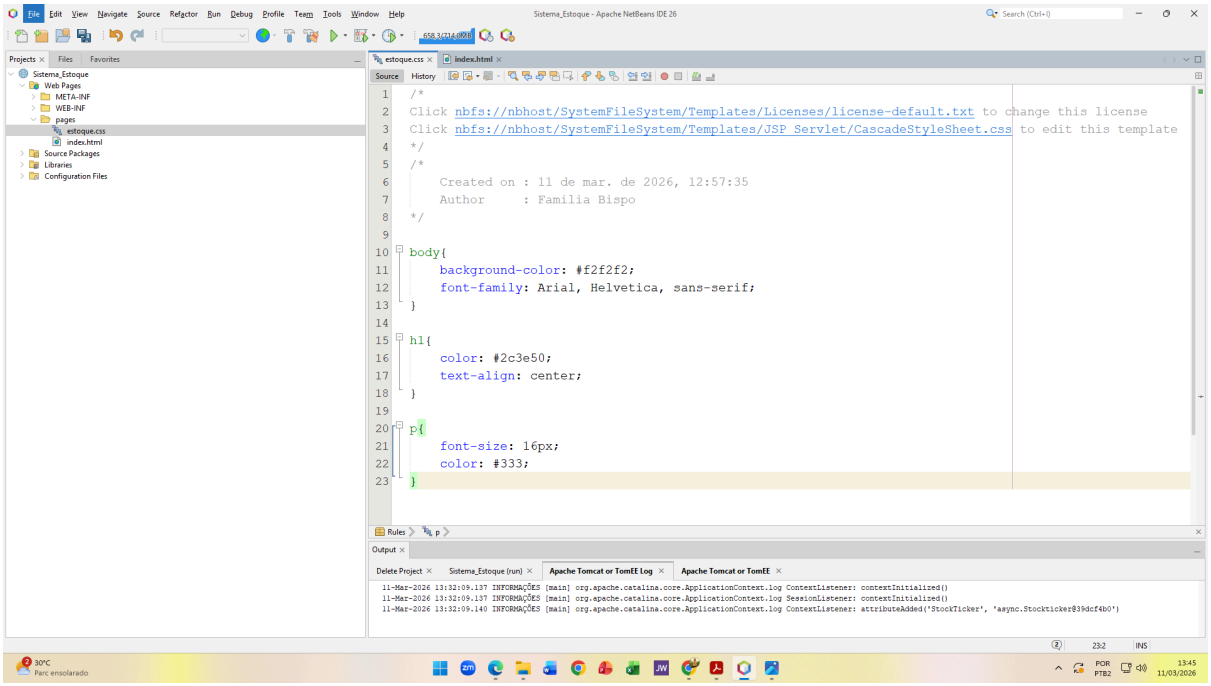

Esse código **CSS** serve para **definir o estilo visual da página HTML**. Ele controla cores, fontes, alinhamento e aparência dos elementos da página. 🎨💻

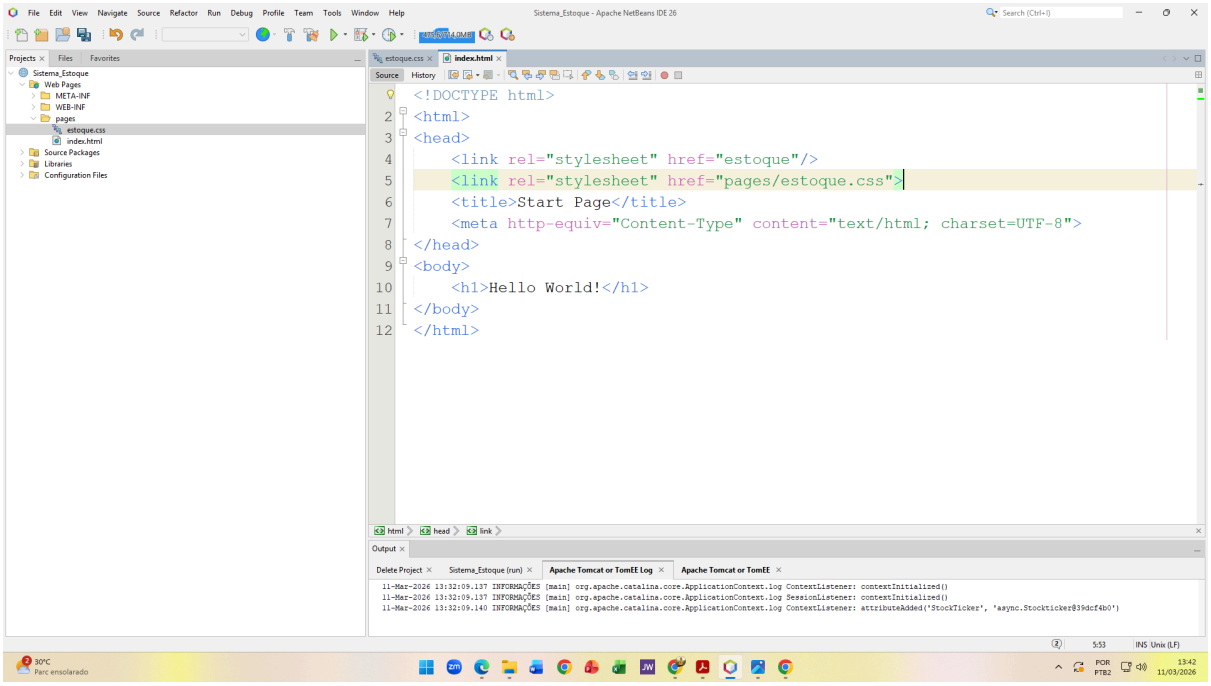

Serve para **conectar o arquivo CSS à página HTML**, permitindo que os estilos definidos no CSS sejam aplicados à página.

<link rel="stylesheet" href="pages/estoque.css">